

VISTA 02
Esc.: 1/75

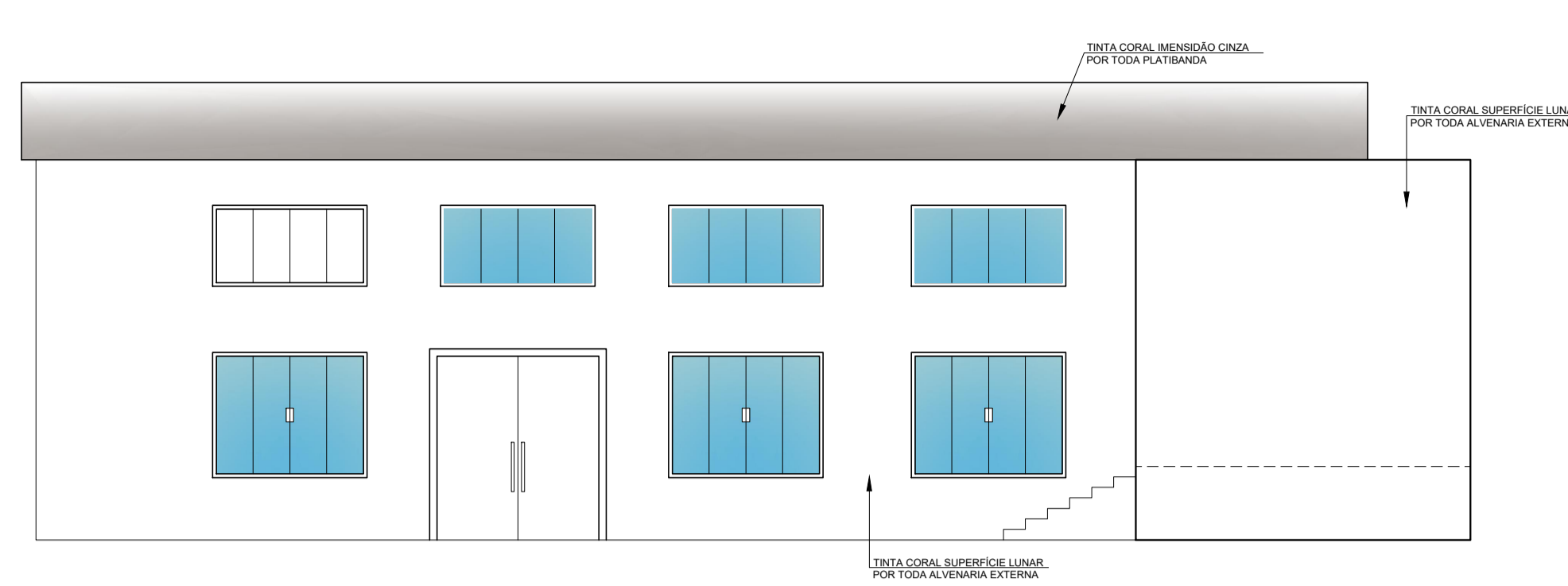

VISTA 04
Esc.: 1/75

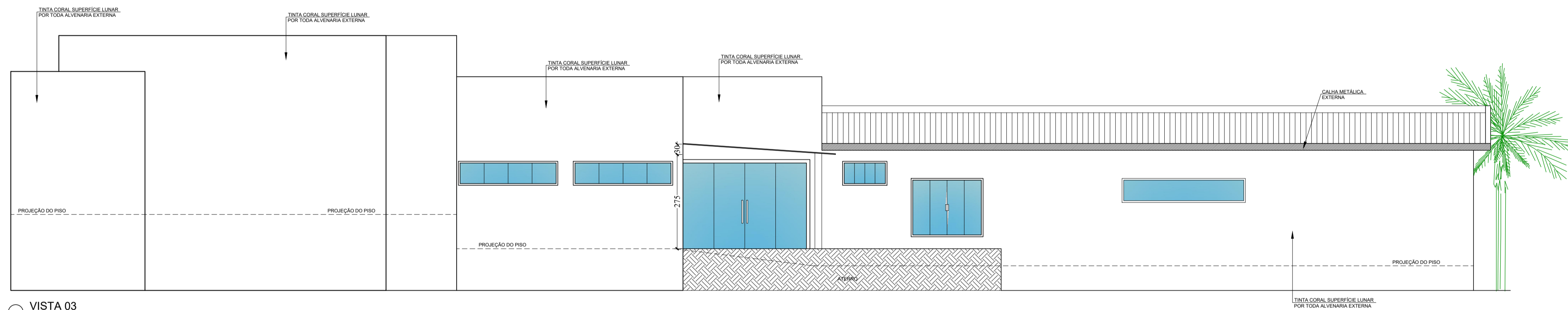

VISTA 03
Esc.: 1/75

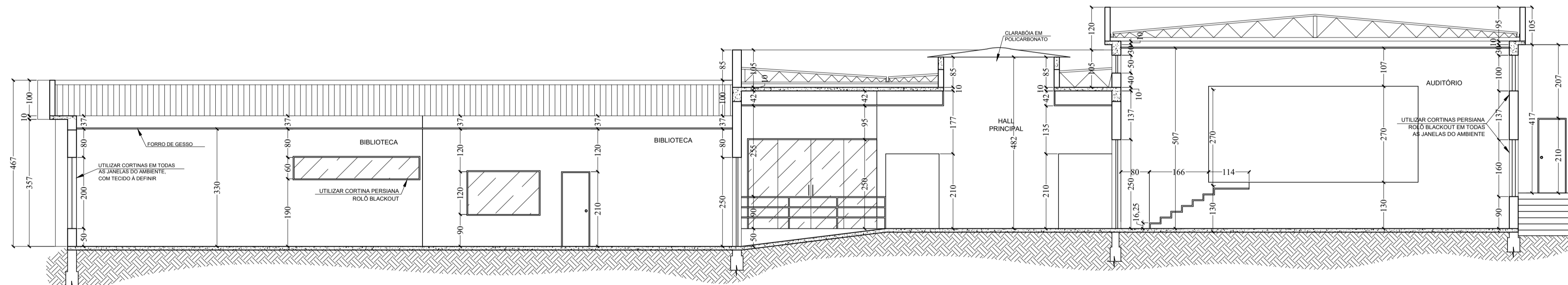

CORTE LONGITUDINAL AA
Esc.: 1/75

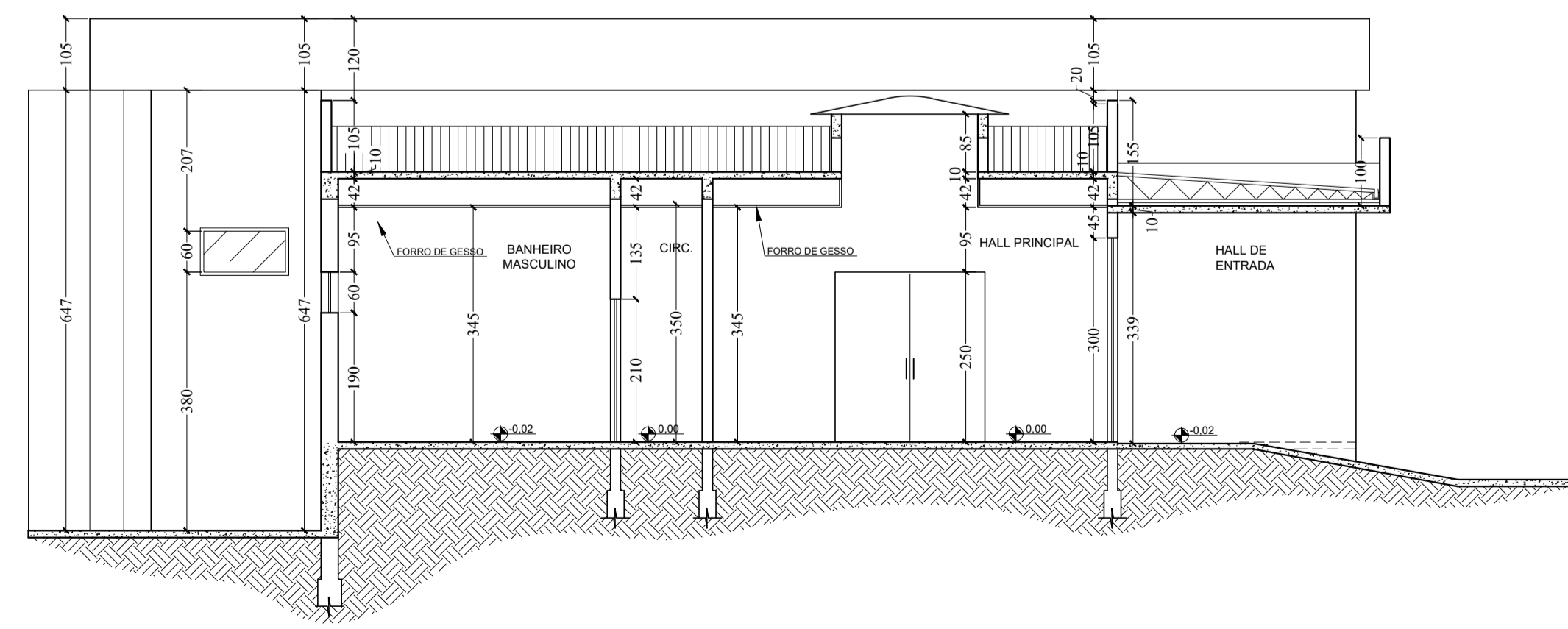

CORTE TRANSVERSAL BB
Esc.: 1/75

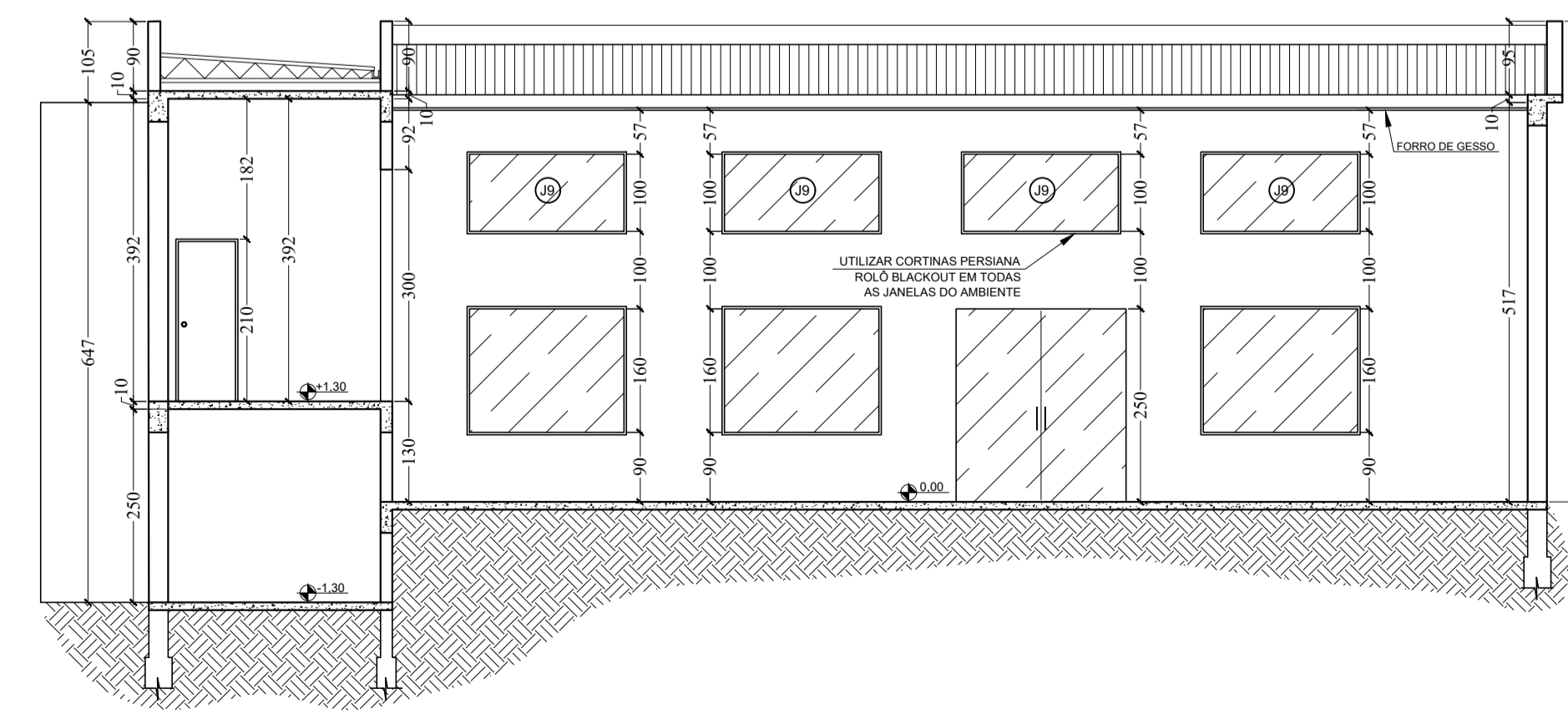

CORTE TRANSVERSAL CC
Esc.: 1/75

RESUMO DE ESQUADRIAS							
TIPO	DIMENSÕES (cm)		PEITOR (cm)	QUANT.	MODELO/TIPO	MATERIAL	
	LARG.	ALT.					
PORTAS	P1	360	300	-	01	Correr de 04 folhas	Vidro incolor
	P2	90	210	-	02	Giro	Madeira
	P3	75	190	-	04	Giro	Alumínio
	P4	90	190	-	02	Giro	Alumínio
	P5	360	290	-	01	Correr de 04 folhas	Vidro incolor
	P6	80	210	-	06	Giro	Madeira
	P7	220	210	-	01	Correr de 04 folhas	Vidro incolor
	P8	110	290	-	04	Giro	Alumínio
	P9	80	210	-	01	Correr	Madeira
JANELAS	J1	80	200	50	14	Basculante	Vidro incolor
	J2	350	60	190	01	Correr de 04 folhas	Vidro incolor
	J3	200	160	90	05	Correr de 04 folhas	Vidro incolor
	J4	120	60	190	01	Correr de 04 folhas	Vidro incolor
	J5	280	60	190	02	Correr de 04 folhas	Vidro incolor
	J6	120	60	150	01	Correr de 04 folhas	Vidro incolor
	J7	60	60	150	01	Basculante	Vidro incolor
	J8	200	120	90	01	Vidro fixo	Vidro incolor
	J9	200	100	350	04	Correr de 04 folhas	Vidro incolor

QUADRO DE ÁREAS			
Hall de Entrada	25,40m²	Depósito/Recuperação de Livros	7,50m²
Hall Principal	61,63m²	Sala de Áudio e Vídeo	10,50m²
Cozinha	7,50m²	Nova Sala	19,08m²
Circulação 01	3,66m²	Administração	12,73m²
Circulação 02	3,66m²	Audório	160,23m²
Banheiro Masculino	12,20m²	Paço	19,52m²
Banheiro Feminino	12,20m²	Depósito	4,43m²
Biblioteca	124,89m²	Canarim	14,21m²

RJ Morais
 Engenharia e Empreendimentos
 R. Almansor de Sousa Rabelo, 293, Centro, Arcos / MG , cep 35.588-000
 fone : (37) 99954-4316 rjmoraisengenharia@gmail.com
 www.rjmorais.com.br

OBSERVAÇÕES:

a) TODAS AS MEDIDAS DEVERÃO SER CONFIRMADAS NA OBRA;
 b) TODA E QUALQUER DÚVIDA DEVERÁ SER ESCLARECIDA JUNTO AO PROJETISTA ANTES DE QUALQUER ATITUDE.

ALTERAÇÃO	DATA	REVISÃO	ASSUNTO

PROJETO EXECUTIVO
PROJETO DE ARQUITETURA

Proprietário / Destinação: PREFEITURA MUNICIPAL DE CEDRO DO ABAETÉ - MG / BIBLIOTECA PÚBLICA PROFESSORA WALDETE LESSA (CENTRO DE CULTURA E EVENTOS) - PATRIMÔNIO INVENTARIADO NO ANO DE 2014

Local: RUA DIAMANTINA, Nº59, CENTRO - CEDRO DO ABAETÉ - MG

Autor do Projeto / Responsável Técnico:
 RJ MORAIS ENGENHARIA E ARQUITETURA LTDA
 CNPJ: 42.441.571/0001-01
 JOÃO RAFAEL BUENO DE MORAIS LOPES
 ENGENHEIRO CIVIL
 CREA - MG 238527/D

Finalidade: EXECUTIVO

Assunto: VISTA 02 - VISTA 03 - VISTA 04 - CORTES AA, BB, CC	Escala: INDICADA	Data: JUL./23	Folha: ARQ-02
---	------------------	---------------	---------------