

DET. 02

Disposição de colarinhos metálicos no topo de pilares com cargas fortes.

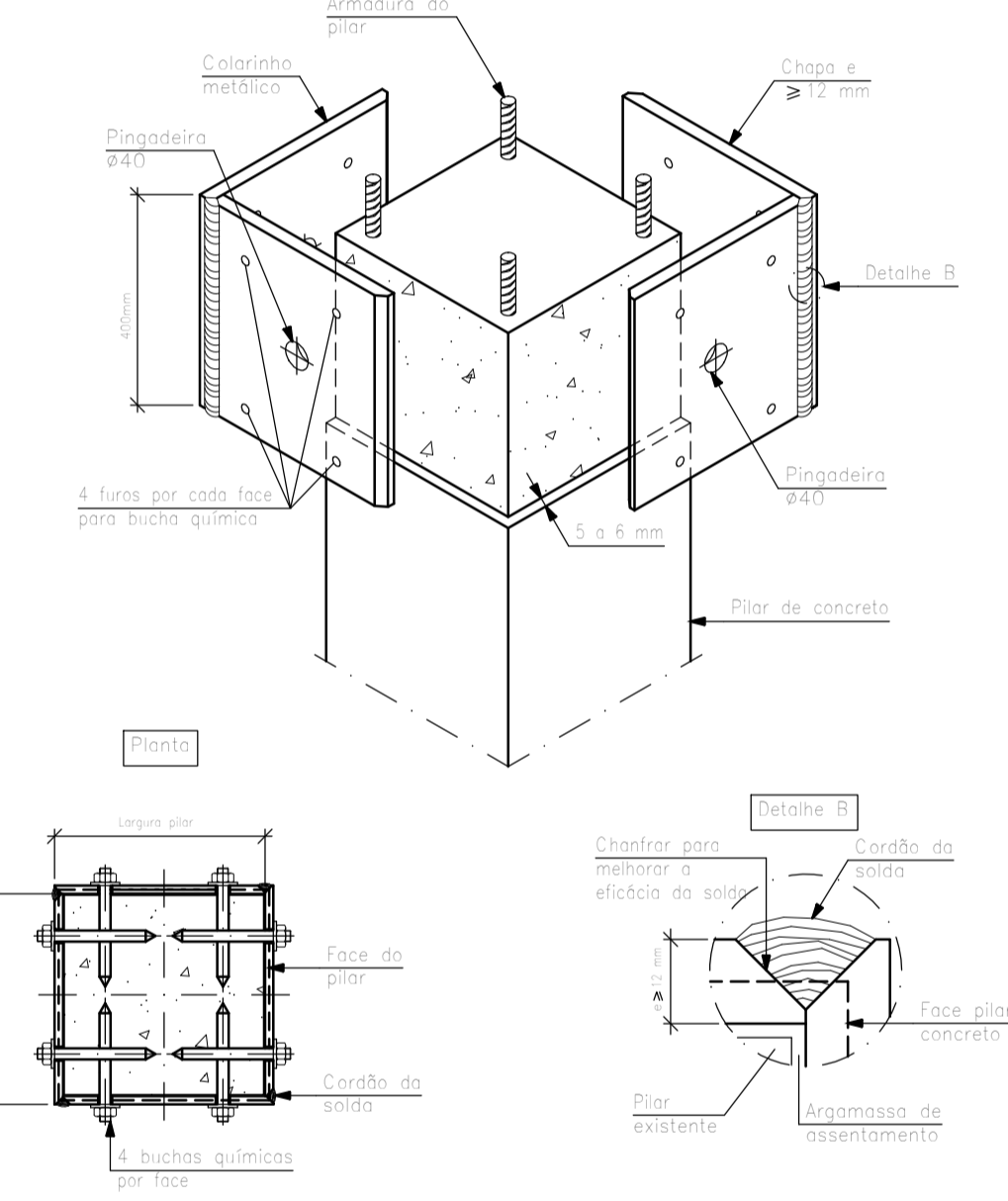

Ligação em extremo de vão de viga metálica articulada sobre pilar inferior de concreto e pilar superior metálico.

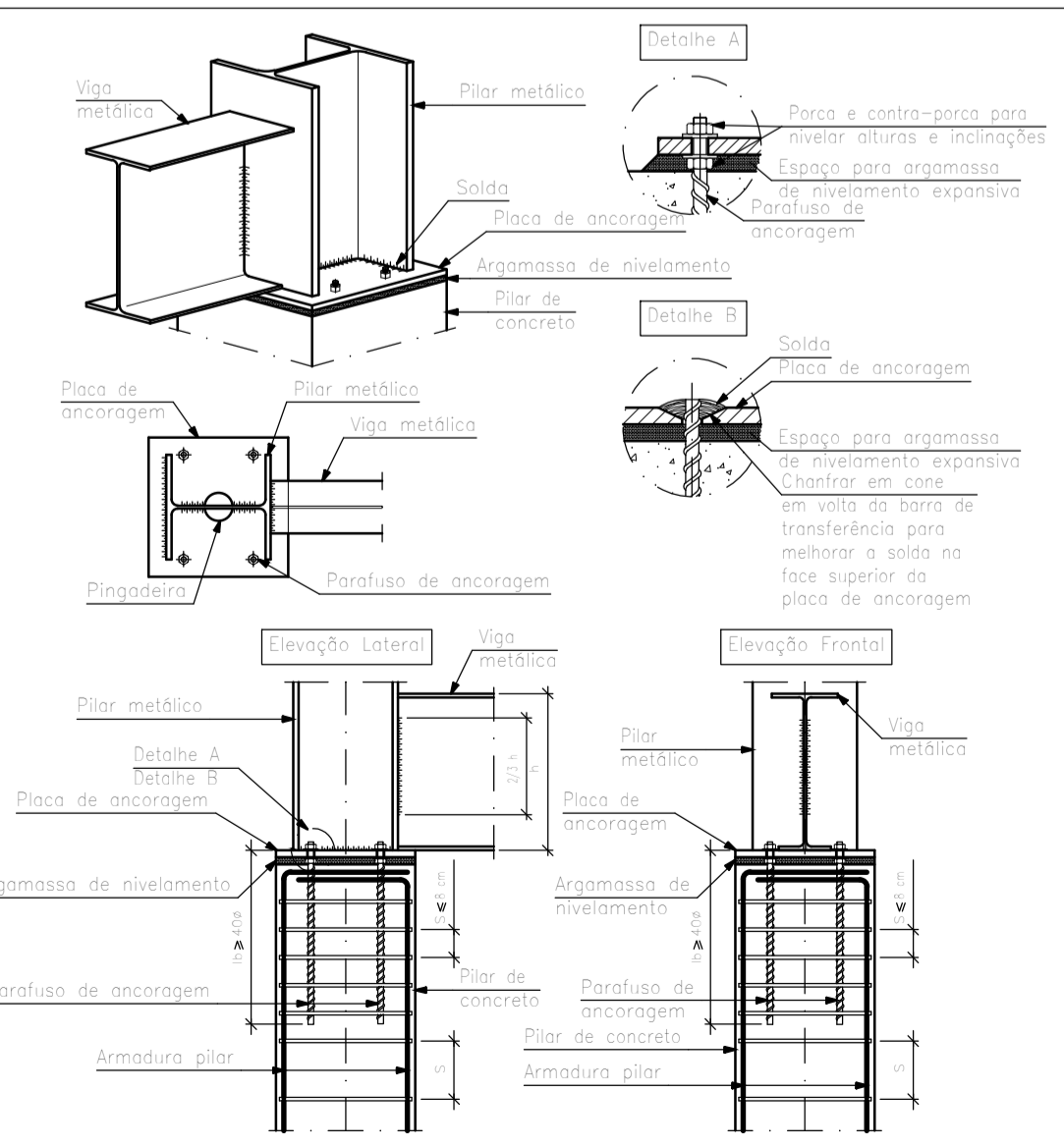

RJ Morais
Engenharia e Empreendimentos

R. Almansor de Sousa Rabelo, 293, Centro, Arcos / MG, cep 35.588-000
fone : (37) 99954-4316 rjmoraisengenharia@gmail.com
www.rjmorais.com.br

PROJETO EXECUTIVO
PROJETO ESTRUTURAL

Proprietário / Destinação:
PREFEITURA MUNICIPAL DE CEDRO DO ABAETÉ - MG / BIBLIOTECA PÚBLICA PROFESSORA WALDETE LESSA (CENTRO DE CULTURA E EVENTOS) - PATRIMÔNIO INVENTARIADO NO ANO DE 2014

Local:
RUA DIAMANTINA, Nº 59, CENTRO, CEDRO DO ABAETÉ - MG

Autor do Projeto / Responsável Técnico:
RJ MORAIS ENGENHARIA E ARQUITETURA LTDA
CNPJ: 42.441.571/0001-01
JOÃO RAFAEL BUENO DE MORAIS LOPES
ENGENHEIRO DE
CREA - MG 23827/D

Finalidade:
EXECUTIVO

Assunto:
DETALHAMENTOS COMPLEMENTARES PARA COBERTURA.

Escala:
S/ESC

Data:
JUL/23

Folha:
06