

COBERTURA BIBLIOTECA: 2D - TR1=TR2=TR3=TR4=TR5

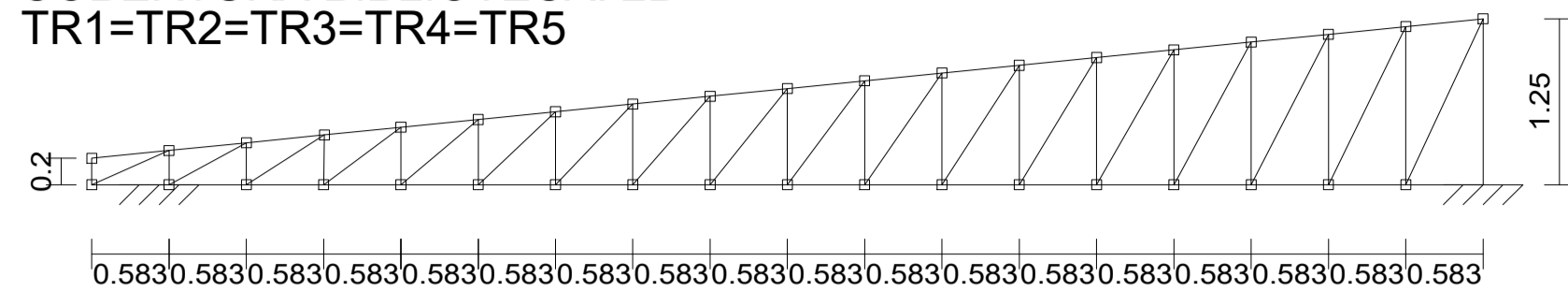

COBERTURA BIBLIOTECA: 2D - TR6

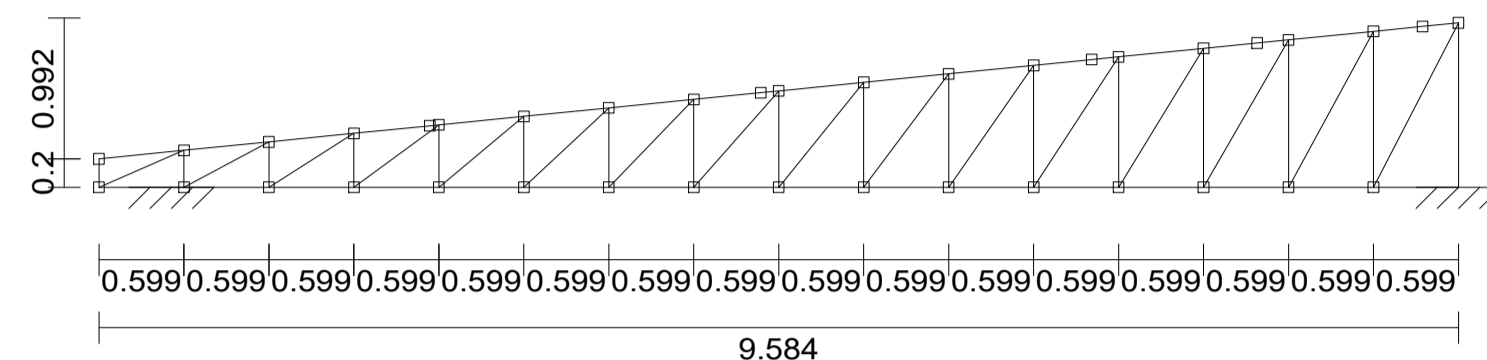

COBERTURA BIBLIOTECA: 2D - TR7

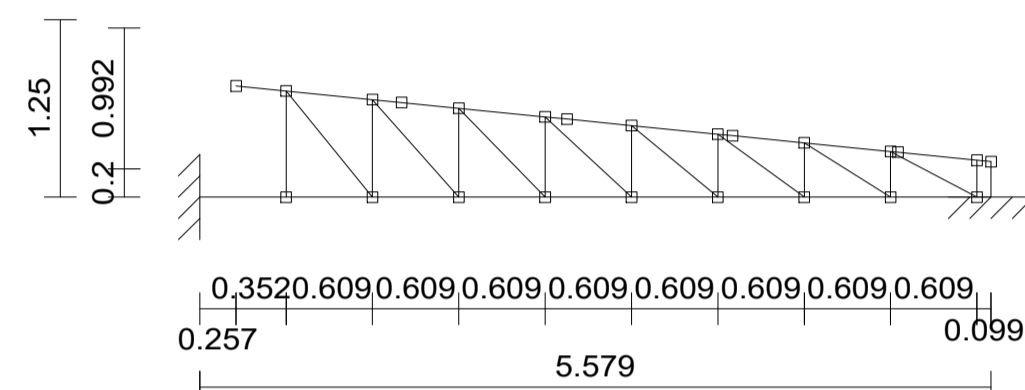

COBERTURA BIBLIOTECA
 Norma de aço laminado: ABNT NBR 8800:2008
 Norma de aço dobrado: ABNT NBR 14762: 2010
 Aço laminado: A-36 250Mpa
 Aço dobrado: CF-26
 Escala: 1:50

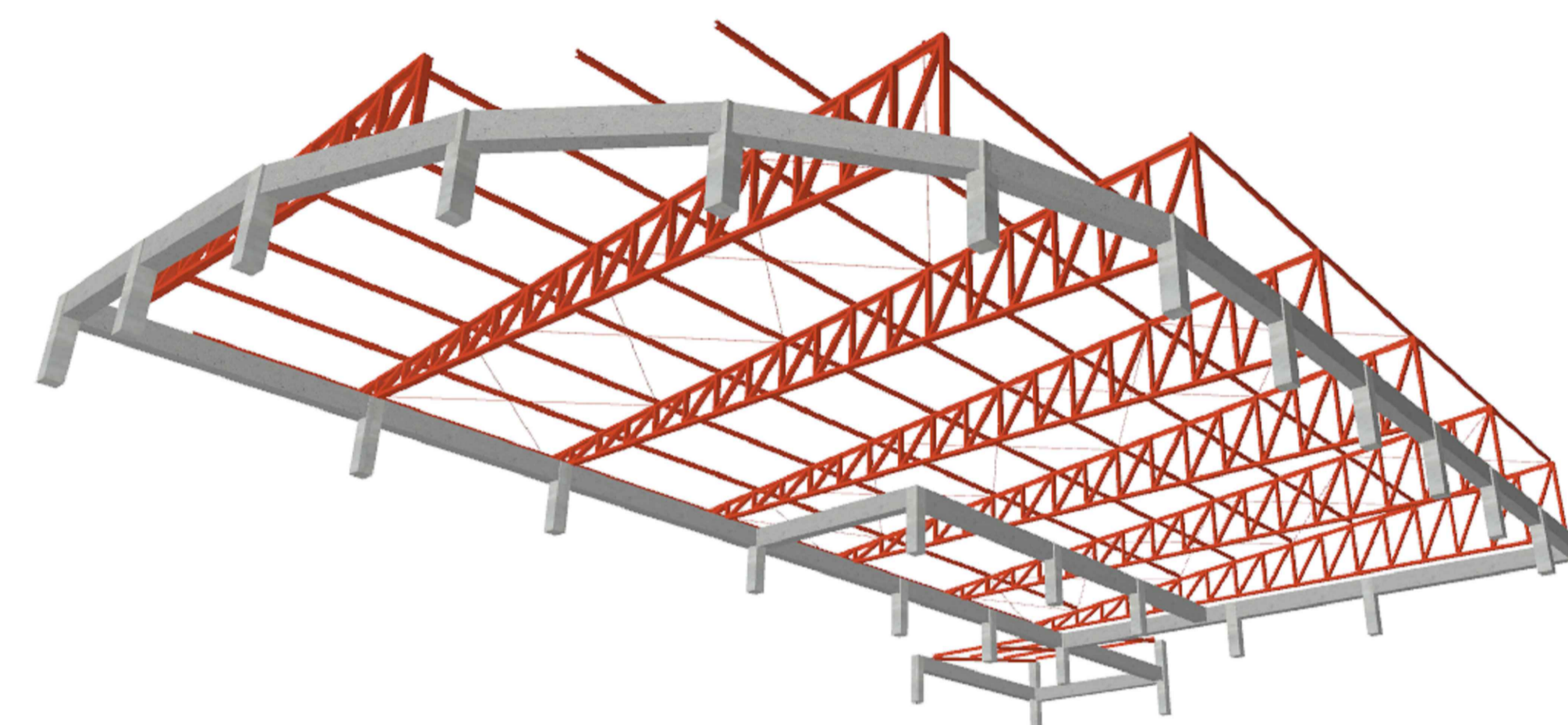
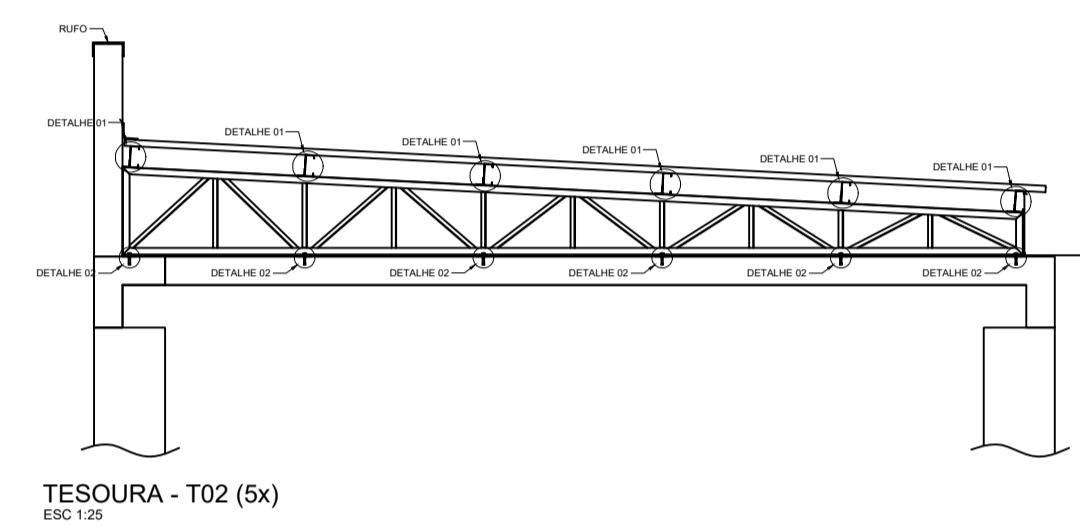
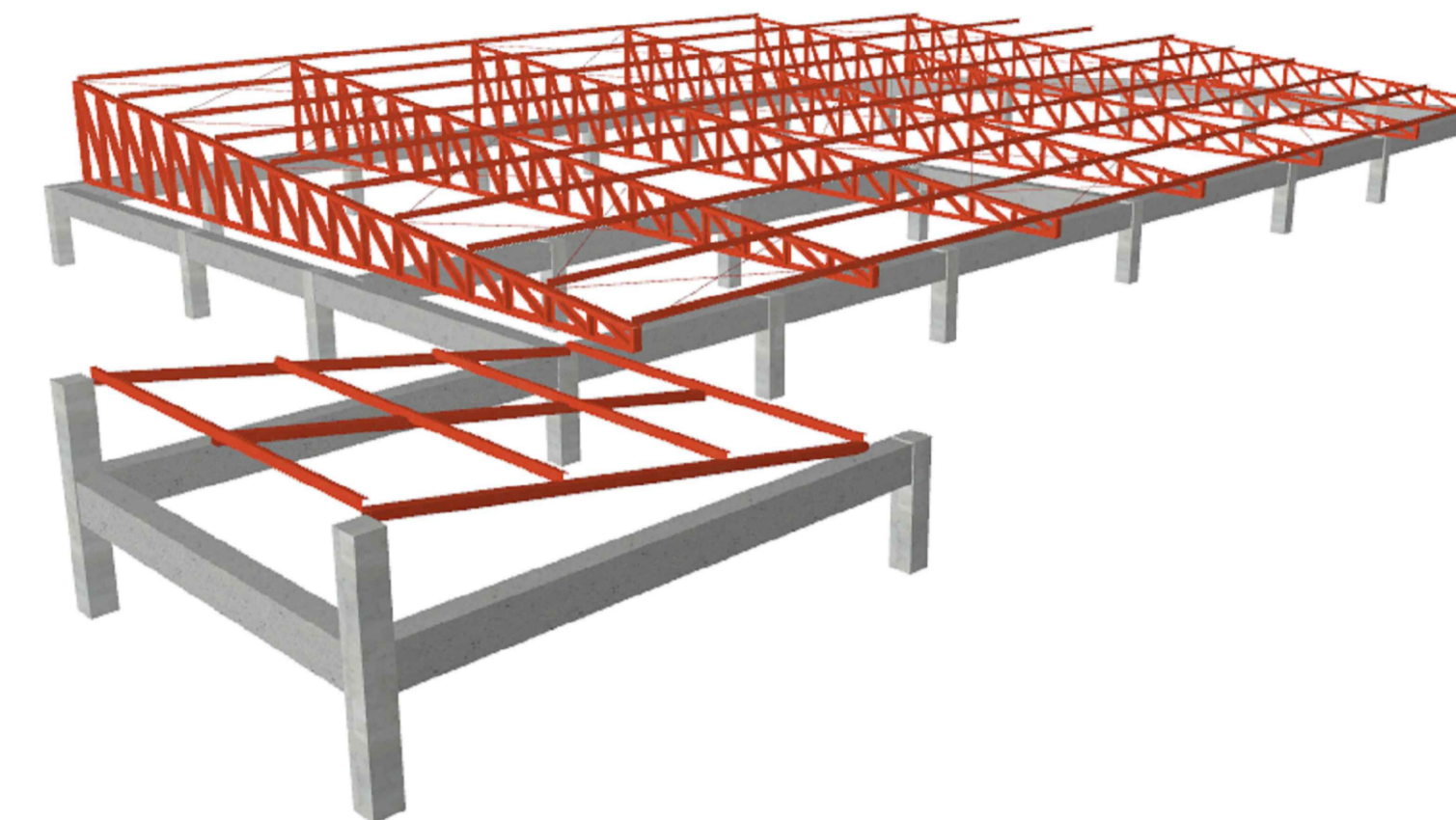
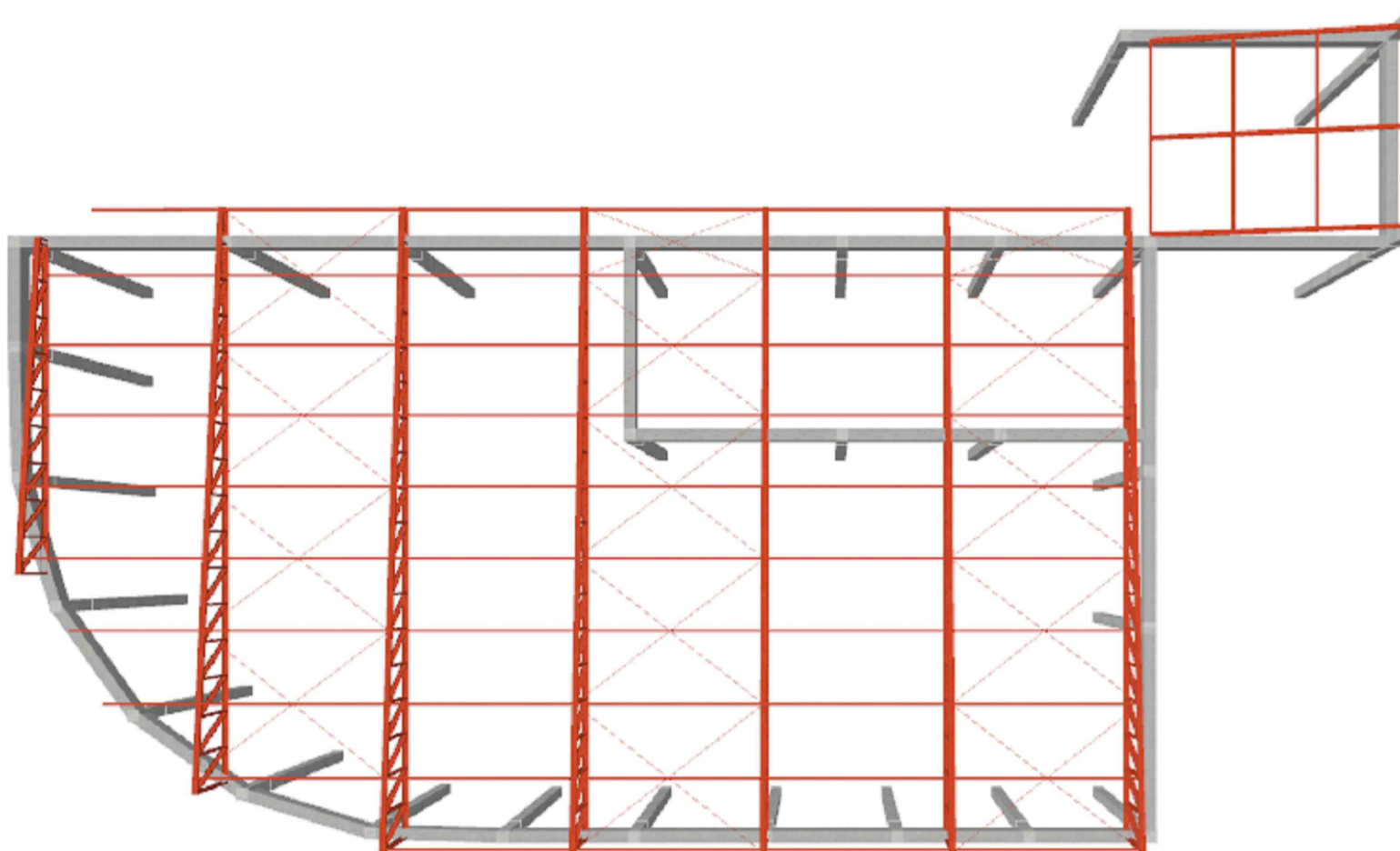

COBERTURA BIBLIOTECA: 2D - ÁGUA 1

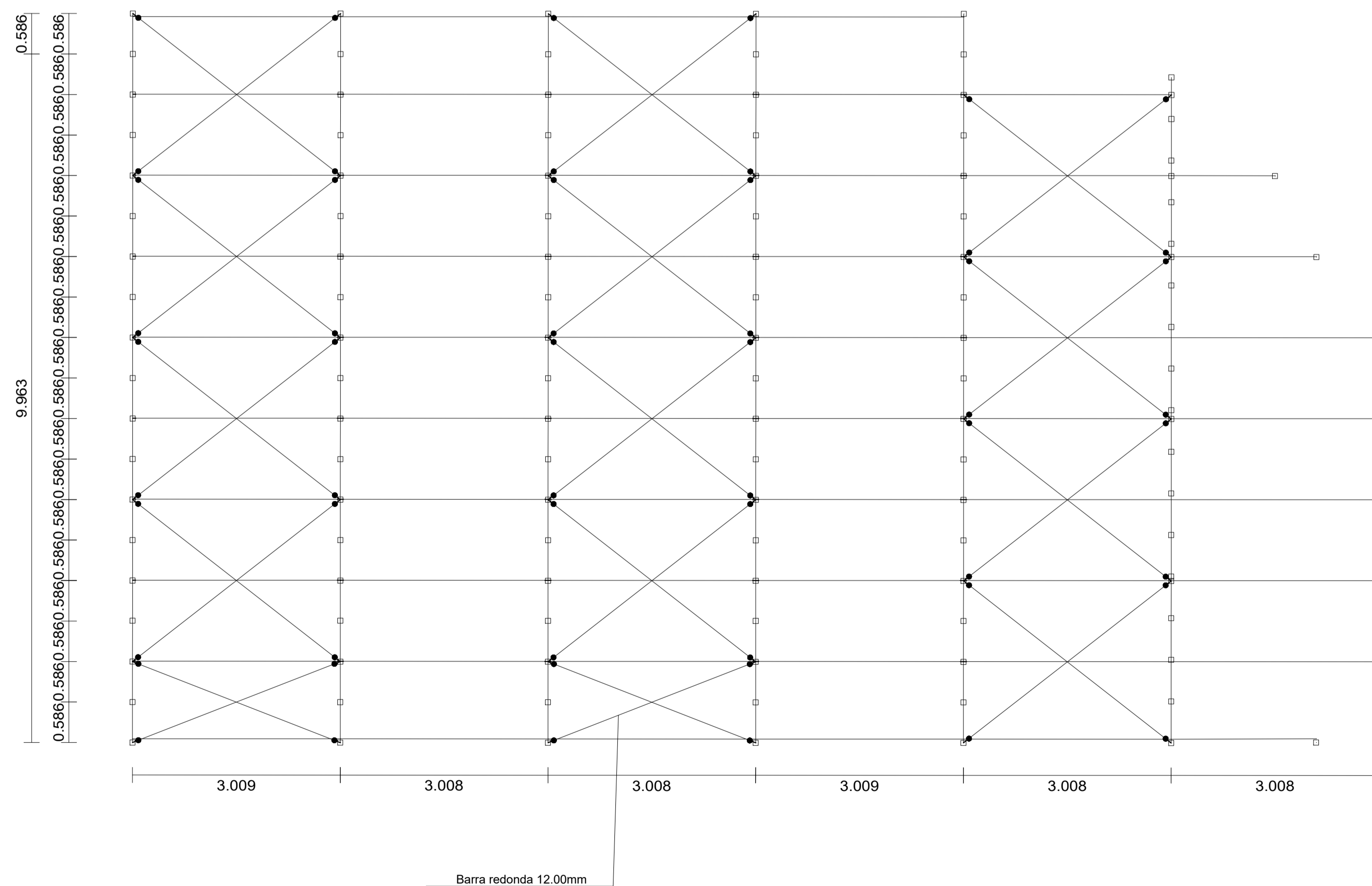

CORTE TÍPICO DAS TESOURAS
 ESC 1:10

DETALHE DA CANTONEIRA (Platibanda)
 ESC 1:10

DETALHE 01 (24X)
 (Cantoneira de ligação tesoura - terça)
 ESC 1:10

DETALHE 02 (24X)
 LIGAÇÃO TESOURA-LAJE
 CHAPÃO 300x100x12.5
 ESC 1:10

CORTE DETALHE 02
 ESC 1:10

TERÇA 150x60x20 #2.25 C=VAR

CANTOEIRA 50.8x50.8 #3.18 C=10

BANZO SUPERIOR - TESOURA 100x50 #3.00 - C=VAR

BANZO INFERIOR 100x50 #3.00

FURO Ø14mm
 P/ CHUMBADOR CBTE 12095
 2 CHUMBADORES POR PLACA

BANZO INFERIOR (TESOURA)

RJ Morais
 Engenharia e Empreendimentos
 R. Almansor de Sousa Rabelo, 293, Centro, Arcos / MG, cep 35.588-000
 fone : (37) 99954-4316 rjmoraisengenharia@gmail.com
 www.rjmorais.com.br

PROJETO EXECUTIVO
 PROJETO ESTRUTURAL

Proprietário / Destinação:
 PREFEITURA MUNICIPAL DE CEDRO DO ABAETÉ - MG / BIBLIOTECA PÚBLICA PROFESSORA WALDETE LESSA (CENTRO DE CULTURA E EVENTOS) - PATRIMÔNIO INVENTARIADO NO ANO DE 2014

Local:
 RUA DIAMANTINA, Nº 59, CENTRO, CEDRO DO ABAETÉ - MG

Autor do Projeto / Responsável Técnico:
 RJ MORAIS ENGENHARIA E ARQUITETURA LTDA
 CNPJ: 42.441.571/0001-01
 JOÃO RAFAEL BUENO DE MORAIS LOPES
 ENGENHEIRO DA OBRA - Nº 23527/D

Finalidade:
 EXECUTIVO

Assunto:
 VISTAS 2D E 3D DA COBERTURA DA BIBLIOTECA.

Escala:
 S/ESC

Data:
 JUL/23

Folha:
 02